

会報10

各務原商工会議所 2025



きしめん むさしの 後藤 正志さん
※事業所の詳細はP8をご覧ください

10月の行事予定

- 6日(月) 女性会正副会・役員会
- 8日(水) 第9回部会対抗ゴルフ大会
- 10日(金) 女性会全国大会(～11日)
- 14日(火) 青年部執行部会
- 15日(水) パッケージデザインセミナー
- 21日(火) 青年部役員会
- 26日(日) 創業セミナー
- 27日(月) 生成AI活用セミナー
- 28日(火) 三役会
臨時議員総会
- 30日(木) 事業継続力強化計画セミナー

令和7年度 会報表紙のテーマは
『**経営者の
おすすめ飲食店**』です!

各務原商工会議所第14期議員決まる

商工会議所では、第14期議員選挙・選任日程に基づき、第14期議員120名が決まりました。選考委員会(山田昭仁委員長)において選任された3号議員18名、7部会から部会総会にて選任された2号議員42名、1号議

員につきましては、締切日までに定数60議員に対し、60事業所の立候補届出があり、60名が当選確定となりました。各務原市産業界の中核を担う議員企業皆さまに、強いリーダーシップで約3100会員の皆様

を牽引していただきたいと思いをます。なお、任期は令和7年11月1日から令和10年10月31日の3年間となります。議員の皆さまは表のとおりです。

第14期1号議員

(50音順)

1	(株)今仙技術研究所	31	善晃工業
2	APCエアロスベシャルティ(株)	32	(有)中央設備商会
3	(株)大竹建設工業所	33	中部電力パワーグリッド株式会社 各務原営業所
4	(有)大堀研磨工業所	34	テルモ・クリニカルサプライ(株)
5	(株)大脇商店	35	東海重工(株)
6	織司(株)	36	(株)東海理機 各務原工場
7	(有)オンダクリーニング	37	トーヨ(株)
8	各務原理容師会	38	(株)トライフィット
9	(有)片岡電工	39	(株)中田造園
10	(株)亀山鉄工所	40	長縄産業(株)
11	(株)苅谷製作所	41	(株)ナベヤ製作所
12	(有)カワカミ	42	榎谷税理士事務所
13	川崎岐阜協同組合	43	(株)林本店
14	(株)環境考房	44	(株)平成グリーン
15	(株)神田工業	45	マルト後藤建設(株)
16	菊川(株)	46	丸仲建設(株)岐阜支店
17	木野村(株)	47	(株)水企画アイケン
18	岐阜県金属工業団地協同組合	48	三星工業(株)
19	協和建設(株)	49	(有)Meet's設計工房
20	(株)グリーンスマイル	50	ミワマサニット(株)
21	(株)クンダ無線	51	(有)村重商店
22	(株)KJS	52	名北ワード(株)
23	(株)小麦家	53	桃太郎製菓(株)
24	(株)西条精機	54	(株)森太
25	(株)サウンド・ハンター	55	(株)ヤハタ
26	(株)山栄工業	56	(株)八幡ねじ 各務原DC
27	(株)ジービーシー	57	(株)ヤマモト
28	(株)スクラムグループ	58	ユーエスウラサキ(株)
29	(株)スザキ工業所	59	(株)横山製作所
30	誠和工業(株)	60	(株)和興

第14期2号議員

(部会別50音順)

No	事業所名	部会名	No	事業所名	部会名
1	(株)石昌商会	一般商業部会	22	各務原航空機器(株)	一般工業部会
2	(株)ジー・アイ・サービス	一般商業部会	23	(株)加藤製作所	一般工業部会
3	(株)日本温浴研究所	一般商業部会	24	岐阜卓化織工業(株)	一般工業部会(旧織機工業部会)
4	福岳産業(株)	一般商業部会	25	岐阜プラスチック工業(株)	一般工業部会
5	(株)ヤマワ	一般商業部会	26	(株)東海パウデックス	一般工業部会
6	小町酒造(株)	食品部会	27	徳田工業(株)	一般工業部会
7	(株)セサミライフ	食品部会	28	鳥羽工産(株)	一般工業部会
8	アクサ生命保険(株)	サービス部会	29	(株)ナカヒョウ	一般工業部会
9	(株)イナバ印刷社	サービス部会	30	日晃オートメ(株)	一般工業部会
10	(一社)岐阜県自動車整備振興会各務原支部	サービス部会	31	日本毛織(株)	一般工業部会(旧織機工業部会)
11	(株)ケイビーフォーム	サービス部会	32	(株)ハイテム	一般工業部会
12	(医)恒仁会	サービス部会	33	(株)三井製作所	一般工業部会
13	タケダクリーニング(株)	サービス部会	34	(株)扇屋	建設部会
14	玉田眞税理士事務所	サービス部会	35	(有)敬南電設	建設部会
15	(株)ちらし屋ドットコム	サービス部会	36	後藤工事(株)	建設部会
16	トヨタモビリティパーツ(株)岐阜支社	サービス部会	37	末松建設(株)	建設部会
17	ファインズ(株)	サービス部会	38	(株)大誠重機	建設部会
18	税理士法人安須田会計	サービス部会	39	天龍建設(株)	建設部会
19	(有)レストラン琴川	サービス部会(旧飲食部会)	40	(株)パナホーム愛岐	建設部会
20	(株)ロマンティア	サービス部会	41	丸共管工(株)	建設部会
21	(株)エフ・アイ・ティ	一般工業部会	42	(株)ヤス設計	建設部会

第14期3号議員

(50音順)

No	事業所名
1	岩戸工業(株)
2	(株)鶴飼
3	榎本ビーエー(株)
4	(株)横建
5	(株)大垣共立銀行各務原支店
6	各務原衛生(株)
7	川崎重工業(株)
8	岐阜車体工業(株)
9	(株)十六銀行各務原支店
10	ジンエイジェント(株)
11	高安(株)
12	(株)大雄
13	(株)日本一ソフトウェア
14	(株)丹羽組
15	早川工業(株)
16	(株)マツバラ
17	ムトー精工(株)
18	(株)ヤシマ

各務原商工会議所は事前予約制です。窓口へお越しの際は必ずご予約下さい。

TEL:058-382-7101

展示会出展者募集

2025年度に開催される展示会の出展者を募集します。出展条件に該当される事業者の方は展示会を活用して販路開拓してみませんか？

出展料は無料。ただし、小間装飾費等は実費負担していただきます。

大規模の商談会

場所 東京ビッグサイト

出展社数 1社

出展条件

- ・ 小規模事業者であること
- ・ 開催期間中は出展ブースに常駐できること

※申し込み多数の場合は事務局にて審査をし、出展社を決定します。

第101回東京インターナショナル ギフトショー春2026
 日程 2月4日(水)～6日(金)

概要 日本最大のパーソナルギフトと生活雑貨の国際見本市。パーソナルギフトマーケットに携わる関係者が最も集う国内最

場合によつては当所からの支援ができればなる場合もございます。
申込期限 10月15日(水)
問合せ 各務原商工会議所 経営支援課 担当：仙石

「今こそ学ぶ！」

生成AI活用セミナー受講者募集

「時間が足りない」
 「人手が足りない」

「販促のネタがない」

そんな悩みを解決できるのが、今話題の生成AIです。

専門知識がなくても始められる方法や、すぐに使える活用事例をわかりやすく紹介します。あなたのビジネスに新しい武器を加えませんか？

日時 10月27日(月) 13時30分～16時30分
会場 産業文化センター2階第4会議室
定員 20名
受講料 無料
詳細・申込 折込チラシをご覧ください
問合せ 経営支援課 担当：小林 058-382-7101

BCPのはじめの一步 「事業継続力強化計画」をつくりましょう！

近年、地震や豪雨等の自然災害が頻発化しており、事業の継続に対するリスクは高まっています。災害などのリスク発生時に、被害を最小限に抑え、事業を継続できるように事前に対策することが重要です。

事前対策として事業継続力強化計画を策定してみませんか？

事業継続力強化計画は国の認定制度です。計画が認定されると、低利融資、防災対策費用の税制優遇、各種補助金の優先採択、信用保証枠の拡大など、さまざまな支援策を受けられます。

当所では、防災・減災への意識向上を図り、事業継続力強化計画を策定するためのセミナーを開催します。

本セミナーでは、計画策定の必要性についてわかりやすく説明し、計画策定のポイントを解説します。セミナー終了後も計画が完成するまで個別にフォローを行います。

日時 10月30日(木) 14時～16時
会場 産業文化センター2階第1会議室
定員 10名
参加費 無料
詳細・申込 当会報に同封のチラシまたは、当所のホームページでご確認ください。

『商工会議所福祉制度キャンペーン』実施のお知らせ

ベストウイズクラブ 福祉制度キャンペーン Part2

アクサ単独キャンペーン
2025年9月1日～9月30日

ベストウイズクラブ福祉制度キャンペーン
2025年10月1日～11月28日



表彰内容 対象税目 全ての法人個人所得

ベストウイズクラブ表彰

表彰種別	対象税目	対象期間	対象額
表彰1	法人所得	2025年9月1日～9月30日	100万円
表彰2	個人所得	2025年9月1日～9月30日	50万円
表彰3	法人所得	2025年10月1日～11月28日	100万円
表彰4	個人所得	2025年10月1日～11月28日	50万円

アクサ生命表彰

表彰種別	対象税目	対象期間	対象額
表彰5	法人所得	2025年9月1日～9月30日	100万円
表彰6	個人所得	2025年9月1日～9月30日	50万円
表彰7	法人所得	2025年10月1日～11月28日	100万円
表彰8	個人所得	2025年10月1日～11月28日	50万円

ベストウイズクラブでは、「福祉制度キャンペーン」を9/1～11/28に実施いたします。(※9/1～9/30はアクサ単独キャンペーンとして実施)

本キャンペーンは、『商工会議所福祉制度』を会員の皆様にご理解いただき、会員事業所の福祉向上にお役立ていただくことを主な目的としています。

『商工会議所福祉制度』は、経営者・役員の皆様の保障や退職金準備他、入院・介護・老後に備えた様々な保障ニーズにお応えするものです。

商工会議所職員とアクサ生命保険株式会社の担当社員がお伺いした際には、是非ご協力いただきますようお願い申し上げます。

各務原商工会議所 総務事業課
 一連絡先 ☎058-382-7101

※「ベストウイズクラブ」は、商工会議所共済制度・福祉制度の普及・推進を目的とし全国各地の商工会議所およびアクサ生命保険株式会社により運営されている組織です。

商工会議所LOBO(早期景気観測)調査

LOBO調査は、商工会議所のネットワークを活用して、全国325商工会議所の2,461企業の協力により、各地域の「肌で感じる足元の景況感」を全国ベースで毎月調査し、その集計結果をリアルタイムで調査実施会議所等へ提供することにより、商工会議所としての経済政策等に関する意見活動などに資することを目的としています。

～8月の調査結果～ 調査期間:8月14日～20日

業況DIは、夏休み効果も天候が足かせて、ほぼ横ばい 先行きは、期待感うかがえるもコスト増の懸念続く

【全国の状況】

- サービス業では、夏休みやイベントによる需要増で宿泊施設や飲食店を中心に、改善した。一方、建設業では、全国的な猛暑や一部地域での大雨の影響で工事の作業効率が低下し、悪化した。また、卸売業も猛暑や大雨に伴う農業被害の影響で食料品関係で仕入に悪影響があり、悪化した。
- 依然として物価高が消費マインドを押し下げており、消費者の節約志向の高まりが幅広い業種で指摘されているほか、長引く猛暑による外出控えの影響も継続している。また、米国関税措置の本格化に伴い設備投資計画の見直しや先送りの動きが散見され、業況はほぼ横ばいとなった。

【東海ブロックの状況】

小売業では、レジャーや熱中症対策関連の商品に加え、観光客・帰省客の増加により飲食料品の需要も高まり、業況が改善した。総合スーパーからは、今年の新米が出始めているが、現在出回っている備蓄米とは異なり高値であるため、引き続き消費者の動向を注視していく、という声も聞かれた。一方、サービス業では、地元住民の節約志向が依然として高く、生活サービス関係などで売上・採算が悪化した。

- 仕入コストや輸送コストなどが高騰している中、10月からの最低賃金の引き上げに伴い、値上げを実施する必要がある。一方、値上げによる消費者離れが懸念されるため、値上げ幅やタイミング等の判断が非常に難しい(調味料製造業)
- 様々な商品で値上げの動きが広がっており、消費者の節約志向が高まっている。さらに、猛暑に伴って外出機会も減少しているため、消費マインドは一段と低迷していると感じる(化粧品販売業)
- 今年度から輸送量は減少傾向にあるほか、4月～5月にキャリア人材を3名採用して労務費負担が増加したが、価格転嫁を実施したことで、売上高・採算ともに何とか維持できている(運送業)

【産業別業況DIの推移】

	2025年 3月	2025年 4月	2025年 5月	2025年 6月	2025年 7月	2025年 8月	先行き見通し 9～11月
全業種	▲13.5	▲14.1	▲20.8	▲16.0	▲16.5	▲17.0	▲18.1
建設	▲7.7	0.0	▲11.1	▲10.8	▲7.7	▲2.7	▲5.4
製造	▲15.7	▲21.5	▲25.3	▲18.3	▲12.7	▲17.6	▲24.3
卸売	▲29.6	▲33.3	▲30.0	▲27.6	▲32.1	▲25.9	▲40.7
小売	▲14.6	▲19.6	▲28.8	▲22.2	▲28.3	▲26.5	▲20.4
サービス	▲7.1	▲2.6	▲11.1	▲6.8	▲11.0	▲13.9	▲8.3

※DI値は、業況・売上・採算などの各項目についての、判断の状況を表す。ゼロを基準として、プラスの値で景気の上向き傾向を表す回答の割合が多いことを示し、マイナスの値で景気の下向き傾向を表す回答の割合が多いことを示す。したがって、売上高などの実数値の上昇率を示すものではなく、強気・弱気などの景況感の相対的な広がり意味する。

DI=(増加・好転などの回答割合)-(減少・悪化などの回答割合)



経営者の未来と
会社の安心のために。

●本商品をご検討の際には「重要事項説明書(契約概要・注意喚起情報・その他重要なお知らせ)」のご契約のしおり・約款を必ずご覧ください。

AXA-A1-1709-1425/9F7

アクサ生命

在任中のリスクやご勇退に向けての備えは万全でしょうか。

就業不能
保障プラン

アクサの
保障重視の
定期保険

ピュアライフ

アクサの
一生保障の
終身保険

アクサの
長期保障の
定期保険

98定期付終身保険

LTPPフェアウインド

アクサ生命は、商工会議所と協力し、会員事業所の各種ニーズ(弔慰金・見舞金制度、退職金制度、リスク対策や事業承継など)を共済制度/福祉制度でサポートしています。

アクサ生命保険株式会社

岐阜支社 岐阜営業所 中濃分室

〒504-0912 岐阜県各務原市那加桜町2-186 各務原市産業文化センター 3F

TEL 058-389-2759



新規加入事業所のご紹介

(7月1日～9月2日にご加入の事業所 ※五十音順)

事業所名	営業内容
(株)アンサイズ	飲食業
(株)安志商事	産業廃棄物の収集、運搬事業
一日一麦	飲食業
(株)エムテック	車用品販売業
小椋造園事務所合同会社	造園工事業
各務原キムチ カネミツ	漬物製造卸業
柯思創(株)	加工業
K-style	リユース業
COCOPLUG(株)	エネルギー関連事業
佐々木家具	家具製造業
佐野水道設備	水道設備業
ジングスカンT.T	飲食業
DONA	エステティック業
bakery&cafe isu	飲食業
武藤卓也税理士事務所	税理士事務所
リーベるて	飲食業
Logic proceed(株)	運送代理店
合同会社YCS各務原事業所	福祉事業

自社商品のおいしさを科学的に分析しませんか？

自社商品のおいしさを科学的に分析し、商品開発・改良につな

げ、さらなる売上アップを目指し

ましょう。希望する商品を検査

機関に送り、酸味、雑味、旨味、塩

味などを定量的に数値化しても

らうことができます。自社商品

を科学的に分析してみたい、して

もらいたい商品を募集します。

自社でベンチマークとしている

商品等と比較し、商品改良や新

たな商品開発に活かすことがで

きます。是非、ご参加ください。

分析費用 無料

分析時期 12月頃

募集事業者数 3社

参加条件

・小規模事業者であること

・自社商品を調査対象とするこ

と(分析する商品は事業者負担)

・分析後の商品改良状況や商品

の売上状況等、当所のヒアリング

に協力できること

※食品によっては分析できない

場合もあります。

※申し込み多数の場合は抽選に

て決定します。ご了承ください。

申込期限 10月10日(金)

詳細・申込 各務原商工会議所

経営支援課 担当：仙石

商工会議所の保険制度のご案内

10月を強化月間とします。

商工会議所の保険制度は、会

員事業者の経営リスク対策や従

業員の福利厚生充実を目的に、

全国規模のスケールメリットを

活かして割安な保険料でご利用

いただける団体保険制度です。

※会員のみご加入いただけます。

業務災害補償プランは最大約

58%の割引が適用されます。詳細

は同封チラシをご確認ください。

今月のご案内のため、職員が

事業所へお伺いする場合がございます。

その際はご対応をお願い

いたします。

問合せ先 各務原商工会議所

会費納入のお願い

令和7年度後期分(年2回払

いの方)会費につきまして、納入

通知書を送付させていただきました

おります。10月31日(金)までにお

近くの金融機関、または当所窓

口にてお納めください。

また、口座振替をご利用の事

業所は、10月27日(月)にご指定の

預金口座から引落しさせていただきます

でございます。指定口座の変更等ご

ざいましたら、10月10日(金)まで

にご連絡をお願いいたします。

問合せ 総務事業課 担当：市橋

地域最大級の情報発信拠点

東

西

犬山方面
岐阜方面

W 発信

PR効果
抜群!

国道21号線東・西ダブルビジョン

圧倒的訴求力

強烈インパクト

ジャストインタイム

300インチ大型デジタルサイネージ

2026年1月始動

広告枠募集受付開始

〈第一次募集〉先着20社限定 10月31日(金)まで
広告枠のお申込み・詳細のお問い合わせは下記までご連絡下さい

アイズリド PRIORITY 那加印刷株式会社

岐阜県各務原市三井町2-169 TEL.058-382-1118



岐阜各務野高等学校との ビジネスプラングランプリ事業



地元企業が抱える課題を高校生の視点で考えてもらうため、岐阜各務野高等学校の生徒とともに課題解決に向けたビジネスプラン策定を目指します。12月の発表会に向けて準備を進めています。

青年部メンバーを募集!
青年部に加入して、事業に参加しませんか。各務原商工会議所の会員で45歳以下の方なら、どなたでも加入できます。(年会費48000円)

各務原商工会議所青年部とは
部員は会議所会員の代表者や後継者ほか、管理職社員など幅広いメンバーで構成されています。部員が一同に会する事業「委員会」は原則として毎月あり、この他にもさまざまな活動を行っています。

青年部活動を積極的に行うと、さまざまな人に出会い、多くの経験と交流ができるため、自己研鑽の場に最適です。自己研鑽をすることが自社の発展へと繋がります。

商売人の集まりの団体のため、各事業や委員会でも自社のアピールや新製品のPRができます。

青年部メンバーと一緒に各務原を盛り上げていきましょう！
詳細問い合わせ
青年部事務局 高場



女性会クリスマス交流会の例会のお知らせ

女性会では、会員の皆さまの親睦を図るため、クリスマス交流会を開催いたします。会員の皆さまぜひご参加ください。

日時

令和7年12月4日(木) 18時から

場所

寿司たなか

(各務原市那加不動丘2-72)

参加費

7000円(税込)

※女性会会員限定

女性会会員募集

女性会に加入していると、商工会議所の役員の皆さんや、さまざまな業種の方、他地域の女性経営者の方々と知り合う機会を得られます。

また、女性経営者などのスキルアップを目指した「女性経営者セミナー」なども実施しており、女性が経営を学べる場として活用していただけます。

女性経営者、女性管理職の方がスキルアップできる組織です。あなたも女性会に入会して、一緒に活動しませんか。

加入資格 商工会議所会員事業所経営者もしくは配偶者、従業員、親族である18歳以上の女性。
年会費 5000円

詳細・問合せ

女性会事務局 高島

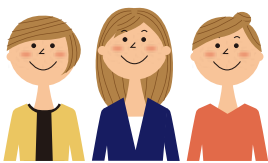

Tweet

メンヘラ

最近よく見るYouTubeチャンネルの中で「メンヘラ」という単語が出てくる。

「精神的に不安定な人」「かまってほしい気持ちが強い人」「恋愛や人間関係で依存的・極端な言動をする人」などを指す俗称とのこと。

本来の「精神的に悩みを抱える人」というニュアンスから転じて、ネガティブな意味合いで使われることが多いらしい。あんまり出会った事のないような、出会っても気づかないような。やっぱり歳をとったのだろうか。



情報セキュリティ 対策セミナー 受講者募集

デジタル化が進展する中、ネットワークを介したサイバー攻撃による情報の改ざんや漏洩被害は年々増加しております。

これらの被害は大企業のみならず、中小企業においても深刻な課題となっております。

本セミナーでは、情報セキュリティの分野の中でも、特にサイバー攻撃に焦点を当て、中小企業が直面している現状と、その対策について解説いたします。

さらに、自社の現状を把握するとともに、今後の具体的な取り組みを検討する契機となるワークショップも併せて実施いたします。ぜひ、ご参加ください。

日時
11月25日(火) 13時30分～17時

会場
各務原市産業文化センター
2階 第1会議室

定員 10名

受講料 無料

詳細申込
折込チラシをご覧ください
問合せ 総務事業課 担当：村瀬
058-33827101

会員プレゼント

希望番号と住所、事業所名、氏名、電話番号を明記のうえ当商工会議所へのメッセージを添えてFAXまたは、右図のQRコードからご応募ください。
FAX送付先:058-371-0100 締切10月15日(水)必着。当選者の発表はプレゼントの発送をもってかえさせていただきます。



※ご提供いただいた情報はプレゼントの発送のために利用します。展示会の会期および内容に変更が生じる場合があります。最新の情報は各施設のホームページをご確認ください。

抽選で次のとおりプレゼントします。

①リトルワールド 3組6名さま

「パン国博覧会」開催!
期間：2025年9月6日(土)～12月21日(日)
※期間中に休館日有り

世界のパンを食べ歩き!
パン国博覧会開催♪
スイーツ系から食べ応えのあるメニューまで!
総勢14種類の世界のパンを集めました。
秋の行楽シーズンにぜひリトルワールドへお越しください。



②古川美術館 5組10名さま

古川美術館 特別展「卒寿記念 藤森兼明 祈りの輝き — 10の視点が紡ぐ物語」／特別公開『ブシコー派の画家の時禱書』

会期：2025年10月25日(土)～12月21日(日)
休館日：月曜日(月曜日が祝日/振休の場合は開館し、翌平日に休館)
観覧時間：午前10時～午後5時
(入館は午後4時半まで)
会場：古川美術館

90歳を迎えた藤森兼明の画業を「人の姿」と「祈りの美」を軸に迎える特別展。学生時代の初期作から、ビザンチン美術や中世彩色写本に着想を得た荘厳な祈りの代表作までを展覧。中世写本の傑作との共演も必見!



藤森兼明
「アドレージョン オブ マギ」2020年

定例相談会のご案内・予約申込書

コース	相談内容	期 日	相 談	10月	11月
A	融 資	毎 週 火 曜 日 10:00～12:00	日 本 政 策 金 融 公 庫	7日・14日・21日・28日	4日・11日・18日・25日
B	労 務	毎月第3火曜日 13:00～15:00	社 会 保 険 労 務 士	21日	18日
C	発 明・特 許	毎月第3火曜日 13:00～15:00	弁 理 士	21日	18日
D	税 務	毎月第3水曜日 13:00～15:00	税 理 士	16日	19日
E	契 約・登 記	毎月第3水曜日 13:00～15:00	司 法 書 士	15日	19日
F	取 引	毎月第3水曜日 13:00～15:00	(公財)岐阜県産業経済振興センター	15日	19日
G	法 律	毎月第3木曜日 13:00～15:00	弁 護 士	16日	20日
H	経 営・創 業	随時受付します	中 小 企 業 診 断 士	—	—
I	住 宅 相 談	随時受付します	建 設 部 会 事 業 所	—	—

※日時については、相談員の都合により変更になることがあります。

上記____コース____月____日____時に相談したいので申し込みます。

氏 名: _____
TEL: _____
事業所名: _____

予約は、希望日の10日前までに本券持参・郵送・FAXにてお申し込みください。
(本相談事業は、一部県補助金で実施しています。)
お問い合わせ 各務原商工会議所中小企業相談所

病気の早期発見・予防のために!生活習慣予防健診を受けましょう

事業の継続・発展のためには、各自の健康状態をチェックし管理していくことが重要です。

病気は早期発見が第一です。

今ご自分の健康状態を知り、問題があれば早期に解決していくことが大切です。

詳細は折込チラシをご確認ください。

	実施日	会場
①	11月12日(水)	各務原勤労会館
②	11月28日(金)	陵南福祉センター

コース	受診料(税込)		検査項目
	会員価格	こすも共済加入者	
①一般検診	12,000円	9,000円	身体計測(身長・体重・体格指数(BMI)・腹囲測定)・尿検査(糖、蛋白、潜血)・視力検査・血圧測定・胸部X線検査・医師診察・心電図検査・聴力検査(オーディオメーターによる)・血液一般検査(赤血球数、白血球数、血色素量、ヘマトクリット値、血小板数、他)・血糖検査・眼底検査(両眼)・血中脂質検査(総コレステロール、LDLコレステロール、HDLコレステロール、中性脂肪)・肝機能検査(総蛋白、ALP、LDH、GOT、GPT、γ-GTP)・腎機能検査(尿酸、尿素窒素、クレアチニン)
②胃がん検診	7,000円	5,800円	胃部レントゲン検査
③腹部超音波検査	5,100円	4,600円	肝臓・胆のう・膵臓・腎臓・脾臓検査
④前立腺がん検診	1,800円		採血検査 ※こすも共済加入者で50歳以上の方のみ1,000円
⑤大腸がん検診	1,200円	1,000円	便潜血反応検査
⑥子宮がん検診	3,000円	2,700円	子宮細胞診検査
⑦肺がん検診	3,000円	2,700円	喀痰細胞診検査
⑧循環器検診	1,800円	1,500円	採血検査(心不全等早期発見に有効)

■一般検診を受診されずに②～⑧を受診希望の方は、各項目100円が加算されます。
例：②胃がん検診のみ受けたい方は、会員価格だと7,100円、こすも加入者は5,900円になります。

■現在の金融状況

(令和7年9月1日現在)

日本政策金融公庫	限度額	金利
経営改善貸付(マル経)	2,000万円	2.00%
一般貸付(マル普)	4,800万円	2.90%～(※)

<経営改善貸付(マル経)融資について>

経営改善にお役立ていただくために、事業資金を、無担保・無保証人・低金利という有利な条件で各務原商工会議所が(株)日本政策金融公庫へ推薦する融資制度です。(小企業等経営改善資金融資制度)

●**資格条件** 各務原市内で最近1年以上、事業を営んでいること。常時使用する従業員数が、20人以下(商業・サービス業は5人以下)であること。納税期限到来の税金を完納していること。日本政策金融公庫の融資対象業種であること。原則として6ヶ月以上、経営支援員による経営支援を受けていること。

●**返済期間** 運転資金/10年以内(据置期間2年以内)
設備資金/10年以内(据置期間2年以内)

※貸付利率 担保を不要とする場合の利率です。
利率は担保の有無、返済年数によって変動します。

今月の表紙

店舗情報

住所：各務原市那加前洞新町3丁目50
電話：058-381-9202
営業時間：昼11:00～14:00
夜17:00～19:30(平日)
17:00～20:00(土日祝)
定休日：水曜日・木曜日
※品切れ時には早めに閉店させていただきます。
場合がございます。



■特製みそ煮込み (海老天、鶏肉、玉子入) 1,650円(税込)



■きしップス 350円(税込)
きしめんのチップス。
カリッとした食感で、おやつ、おつまみにおすすめです。

TAKIMOTO
滝本 真さん
のおすすめ!



KISHIMEN_MUSASHINO
Instagram

きしめんむさしの

きしめんを食べるのであれば、ここ!昔から地元で親しまれている『むさしの』。特製味噌煮込みきしめんが人気です。季節ものを含め、どのメニューも注文をいただいてから、きしめんを切って茹でるため、常に茹でたてを味わうことができます。実際に食べてこそ伝わるきしめんへのこだわり。ご来店して、ぜひご堪能ください!



店内は、小さなお子さま連れのご家族からご年配の方まで利用しやすいです。



『むさしの』の看板が目印→