

会報 3

各務原商工会議所 2026

令和8年度 会報表紙のテーマは
『地域との繋がりを
大切にしている事業所』です!

掲載(無料)を希望される方は、お気軽にお問い合わせください。



赤のれん 伊藤 敦啓さん

※事業所の詳細はP8をご覧ください

3月の行事予定

- 2日(月) 女性会正副会・役員会
- 10日(火) 青年部執行部会 / 三役会 / 常議員会
- 17日(火) 青年部役員会
岐阜県商工会議所女性会連合会役員会
女性会ガヤガヤ交流会
- 19日(木) 青年部 第84回通常総会・卒業式
- 24日(火) 三役会 / 通常議員総会

無料税務相談会は必ず事前に電話予約を!!

令和7年分所得税および消費税の確定申告が間もなく始まります。申告期限は所得税が3月16日(月)、消費税は3月31日(火)です。

当所では減価償却の仕方や決算書、確定申告書の作成、記入の方法についての個別相談会を開催します。事前予約のうえ、商工会議所までお越しください。

期間 毎週月曜日～金曜日
時間 9時～16時
会場 各務原商工会議所
持ち物

- 令和7年の決算関係書類一式
- 令和6年の決算書・確定申告書の控え
- 消費税課税事業者は令和5年の決算書
- 各種控除証明書(国民年金、生命保険、地震保険、小規模企業共済、住宅借入金、寄付金 など)

● 事業収入以外に収入がある場合

合の関係書類(給与所得や公的年金等の源泉徴収票 など)
● 税務署からの「確定申告のお知らせ」のハガキ

● マイナンバー関係書類
税務署への提出について
所得税は3月13日(金)以降、消費税は3月27日(金)以降に相談される方は、各自で税務署に提出をお願いします。

税理士による無料相談
名古屋税理士会派遣の税理士による相談も受け付けています

が、こちらにも予約制です。こちらの相談は、前年所得(専従者控除前又は青色申告特別控除前)金額が三百万円以下の方で、事業所得に関する相談のみです。譲渡や相続などの相談はできません。左記の日程表をご確認のうえ、お申し込みください。

税理士による相談日程 (予約制)

3月	
2日(月)	13時～16時
3日(火)	9時～16時
4日(水)	13時～16時
5日(木)	9時～12時
6日(金)	9時～16時
9日(月)	9時～12時
10日(火)	9時～16時
11日(水)	13時～16時
12日(木)	9時～12時
13日(金)	13時～16時
16日(月)	9時～12時

※12時～13時は昼休憩

国民健康保険料

「納付済額のお知らせ」のハガキ送付が廃止

毎年1月に各務原市からハガキで送付されていた国民健康保険料の「納付済額のお知らせ」が廃止されました。

確定申告等で保険料の納付済額が必要な場合は、左記の方法でご確認ください。

確認方法

- ① 納付書で納付
領収証書の金額の合計
- ② □座振替で納付
□座引落しされた金額の合計
- ③ 年金等からの差し引きで納付
公的年金等の源泉徴収票の額

保険料控除資料の発行
納付済額が不明な場合や、控除資料が必要な場合は申請フォーム(<https://logofom.jp/form/en3w/788663/>)を申請ください。

電話での問い合わせ
本人または住民票上同一世帯の方であれば、本人確認後に、電話で確認できます。左記担当まで問い合わせください。

問い合わせ先
国民健康保険料
058-382-1112
後期高齢者医療保険料
058-382-1128
介護保険料
058-382-1778

中小企業経営者のみなさまへ **国が準備したセーフティネット**

安心の材料をご提供します。

小規模企業共済制度

● 制度の特長

- 1 経営者のための**退職金制度**
- 2 掛金は**全額所得控除**
- 3 受取時も**税制メリット**

他にもこんな特徴があります。

- 月々の掛金は1,000円から
- 契約者貸し付けの利用が可能
- 共済金の受給権は差押禁止

経営セーフティ共済

● 中小企業倒産防止共済制度の特長

- 1 掛金の10倍の範囲内で**最高8,000万円**まで貸付け
- 2 貸付条件は**無担保・無保証人**
- 3 掛金は税法上**損金(法人)または必要経費(個人事業)**に

共済相談室 TEL. 050-5541-7171 【受付時間】平日 9:00～17:00

オンラインで加入申込み受付中 **加入後の一部手続きもオンラインで可能。**
制度の詳細内容は**2次元コード**又は**ホームページ**からご確認ください。

小規模企業共済 **小規模共済** **検索** **経営セーフティ共済** **経営セーフティ共済** **検索**



2024.9

中小企業対策委員会からのお知らせ

～経営力向上の
きっかけづくり～

来年度公募が予定される補助金の一部

公募期間等の詳細等は必ず各補助金
公式HPをご確認ください。

	補助金名	補助率	補助上限額	補助金概要	詳細
1	小規模事業者持続化補助金	2/3 } 3/4	50万円 } 250万円	生産性向上と持続的発展を図ることを目的とし、経営計画の策定に基づく販路開拓等の取組を支援。	
2	デジタル化・AI導入補助金	1/2 } 4/5	5万円 } 450万円	業務の効率化やDXの推進、セキュリティ対策に向けたITツール等の導入を支援。	
3	ものづくり・商業・サービス補助金 (製品・サービス高付加価値化枠・グローバル枠)	1/2 } 2/3	750万円 } 3,000万円	中小企業等が行う、技術的革新性のある製品・サービスの開発に係る設備投資等を支援。	
4	省力化投資補助金 (カタログ型・一般型)	1/2 } 2/3	500万円 } 8,000万円	人手不足解消に効果のあるロボットやIoTなどの製品や設備・システムの導入を支援。	
5	中小企業成長加速化補助金	1/2	5億円	売上高100億円超を目指して、大胆な投資を進めようとする中小企業の取組等を支援。	
6	事業承継・M&A補助金	1/3 } 2/3	150万円 } 1,000万円	事業承継に際しての設備投資や、M&A・PMIの専門家活用費用等を支援。	

各務原市プレミアム付商品券2026 ～らららチケット2026～

各務原市では、長引く物価高騰対策として、市民生活を支援するとともに、市内経済活動の活性化を図ることを目的とした、「プレミアム付商品券『らららチケット2026』」を、国の「重点支援地方交付金」を活用し、販売します。10,000円分の商品券を5,000円で購入できます。最新情報は随時各務原市ウェブサイト等でお知らせします。

詳細 各務原市役所 商工振興課
プレミアム付商品券推進室 ☎058-383-7287



【らららチケット2026の購入・使用】

購入する際に必要な案内文書を、**4月30日まで**に、世帯主宛てに世帯人数分を郵送する予定です。

- | | | | |
|--------------|---|-------------|----------------------------------|
| 対象者 | 3月1日時点で、各務原市に
住民登録のある方 | 購入限度 | 1人1セット |
| 販売価格 | 1セット5,000円 | 販売期間 | 5月1日～6月16日
(ただし、購入方法により異なります) |
| 利用可能額 | 1セット10,000円分
(1,000円券×10枚、うち6枚は
中小店舗のみ使用可能) | 使用期間 | 5月1日～7月31日 |
| | | 備考 | 詳細は、市ウェブサイト
(右記二次元コード)参照 |



【事業者の方へ】

現在、商品券を使用できる取扱店について、本登録の申込を受付中です。既に仮登録をした場合でも、改めて本登録が必要です。ご注意ください。仮登録をしていない場合も、本登録は可能です。ぜひご登録ください。

- 対象** 市内に事業所があること ※一部対象外あり
大規模：売場面積が1,000㎡を超える店舗およびその店舗内の個店
中小店舗：大規模店舗に該当しない店舗
- 申込** 市ウェブサイト(右記二次元コード)から、本登録申請書をダウンロードし、メールまたはファクスで各務原市プレミアム付商品券2026事務局
- 備考** 登録・申込・換金にかかる費用は無料です。
3月中旬までに申請のあった事業者については、購入案内文書に同封する取扱店一覧チラシに、店舗名の掲載を予定しております。
- 詳細** 各務原市プレミアム付商品券2026事務局
メール kakamigahara_2026@nta.co.jp
FAX 058-213-0080 電話 058-201-3711



令和7年度 第3四半期 各務原商工会議所 景気動向調査結果

調査対象企業の内訳

令和7年度第3四半期

業種	調査対象企業数	構成比(%)	有効回答企業数	構成比(%)	有効回答率(%)
製造業	26	28.9	23	27.7	88.5
建設業	22	24.4	21	25.3	95.5
卸売業	5	5.6	5	6.0	100.0
小売業	13	14.4	13	15.7	100.0
サービス業	24	26.7	21	25.3	87.5
合計	90	100.0	83	100.0	92.2

1. 業況判断DIの動向

(前年同期比)

業種	R7 1-3期	R7 4-6期	R7 7-9期	R7 10-12期	来期予想
製造業	-16.0	-34.8	-28.0	-17.4	-4.8
建設業	10.0	-10.0	-9.1	-20.0	-11.8
卸売業	25.0	-50.0	-20.0	0.0	20.0
小売業	-20.0	-50.0	-53.8	-46.2	-23.1
サービス業	8.7	-10.5	-13.0	-14.3	-20.0

業況判断DIの動向(「好転」-「悪化」)

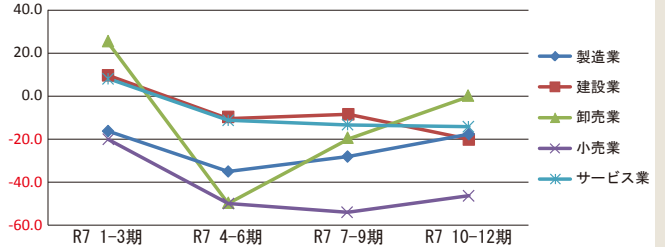

2. 売上額DIの動向

(前年同期比)

業種	R7 1-3期	R7 4-6期	R7 7-9期	R7 10-12期	来期予想
製造業	-19.2	-29.2	-4.0	-17.4	-8.7
建設業	-31.6	-25.0	-4.5	-23.8	-28.6
卸売業	50.0	-20.0	0.0	-20.0	-20.0
小売業	-18.2	-45.5	-61.5	-38.5	-15.4
サービス業	4.2	-5.3	8.7	-23.8	-9.5

売上額DIの動向(「増加」-「減少」)

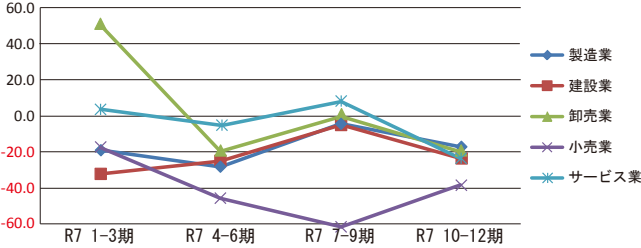

3. 採算・経常利益DI

(前年同期比)

業種	R7 1-3期	R7 4-6期	R7 7-9期	R7 10-12期	来期予想
製造業	-40.0	-25.0	-36.0	-39.1	-26.1
建設業	-35.0	-35.0	-18.2	-47.6	-23.8
卸売業	0.0	-20.0	-20.0	0.0	0.0
小売業	-27.3	-54.5	-46.2	-50.0	-25.0
サービス業	-8.3	-10.5	-8.7	-19.0	-25.0

採算・経常利益DI(「好転」-「悪化」)

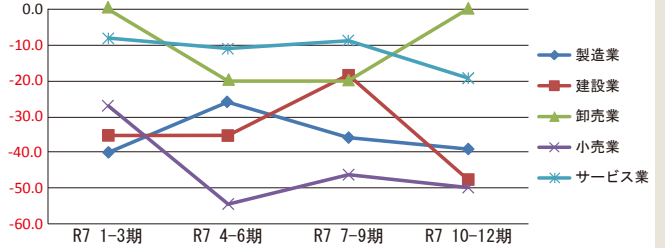

4. 製品・商品の在庫DI

(前年同期比)

業種	R7 1-3期	R7 4-6期	R7 7-9期	R7 10-12期	来期予想
製造業	-16.0	-22.7	-12.0	-22.7	-22.7
卸売業	0.0	0.0	0.0	20.0	20.0
小売業	0.0	-36.4	-15.4	-23.1	-23.1

在庫判断DI(「増加」-「減少」)

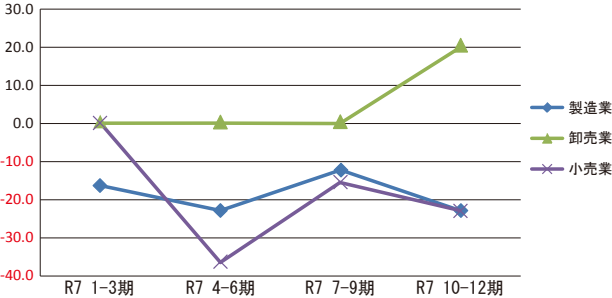

5. 従業員数DI(臨時・パートを含む)

(前年同期比)

業種	R7 1-3期	R7 4-6期	R7 7-9期	R7 10-12期	来期予想
製造業	-19.2	-8.7	-13.6	-21.7	-4.5
建設業	10.5	10.5	4.8	0.0	-5.0
卸売業	25.0	40.0	50.0	40.0	40.0
小売業	0.0	-16.7	10.0	-20.0	-22.2
サービス業	0.0	6.3	10.5	15.8	0.0

従業員数DI(「増加」-「減少」)

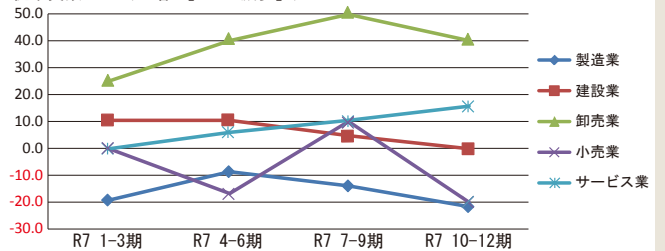

6. 資金繰りDI

(前年同期比)

業種	R7 1-3期	R7 4-6期	R7 7-9期	R7 10-12期	来期予想
製造業	-8.3	-13.0	-8.3	-4.3	-4.3
建設業	15.0	-20.0	-14.3	-9.5	-14.3
卸売業	0.0	0.0	0.0	0.0	0.0
小売業	-9.1	-36.4	-23.1	-23.1	-30.8
サービス業	-16.7	-16.7	-8.7	-9.5	-14.3

資金繰りDI(「好転」-「悪化」)

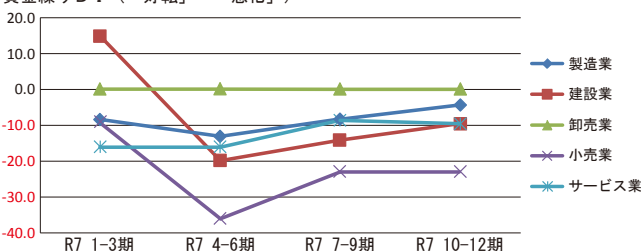

7. 経営上の問題点(複数回答)

業種	項目	第1位	第2位	第3位	第4位	第5位
製造業	従業員数の確保	23	生産設備の不足・老朽化	18	需要の停滞	17
		15	熟練技術者の確保	13	製品(加工)単価の低下・上昇	15
建設業	材料価格の上昇	29	材料費・人件費以外の経費の増加	13	従業員数の確保	13
		12	下請単価の上昇	12	民間需要の停滞	11
卸売業	従業員数の確保	7	需要の停滞	7	人件費の増加	3
		3	仕単価の上昇	3	仕単価の上昇	3
小売業	仕単価の上昇	10	消費者ニーズへの対応	9	大型店・中型店の進出による競争の激化	6
		5	商品在庫の過剰	5	人件費以外の経費の増加	5
サービス業	人件費以外の経費の増加	29	材料等仕単価の上昇	27	利用者ニーズへの対応	15
		14	人件費の増加	14	従業員数の確保	11



商工会議所LOBO（早期景気観測）調査

LOBO調査は、商工会議所のネットワークを活用して、全国324商工会議所の2,442企業の協力により、各地域の「肌で感じる足元の景況感」を全国ベースで毎月調査し、その集計結果をリアルタイムで調査実施会議所等へ提供することにより、商工会議所としての経済政策等に関する意見活動などに資することを目的としています。

～1月の調査結果～ 調査期間:1月15日～21日

業況DIは、長引く物価高が足かせとなり、ほぼ横ばい 先行きは、経営課題の長期化で慎重な見方

【全国の状況】

- 物価高の長期化に伴う消費者の節約志向の高まりを受け、小売業では商店街を中心に買い控えがみられたほか、サービス業では、飲食店を中心に客数が減少し、悪化した。一方、製造業では、堅調な設備投資・半導体需要を背景に機械器具関係で引き合いがみられ、改善した。
- コスト負担への理解が進んでいることもあり、全体として価格転嫁に進展がみられている。取適法の施行で、発注先との取引適正化が進んでいるという声も聞かれた。もっとも、長引く物価高による消費マインドの弱含みや、円安の影響を含む原材料価格や労務費の高騰、人手不足による供給制約などが重荷となり、業況はほぼ横ばいとなった。

【東海ブロックの状況】

東海は、改善。製造業では、堅調な観光需要にハレの日関連の恩恵が加わり、飲食料品関係や繊維関係などで売上・採算が改善した。サービス業でも、外出機会が増えたことで、理容業などの生活サービス関係で売上が改善した。事業者からは、地域のイベントや企業のキャンペーンの増加に伴い、販促物やノベルティ関連の案件が増加しており、引き続き受注拡大を期待する声が聞かれた。

- 新卒採用、中途採用を問わず応募がない状況である。人手不足により受注を取りこぼす事態も生じている（一般工事業）
- コメの価格高騰により、炊き込みご飯や和食関連の製品の受注が減少傾向にある。当社は観光客向けではなく家庭向け製品をメインとしていることから、消費低迷の影響も受け、厳しい状況が続いている（調味料製造業）
- 人手不足を背景に当社への内職の依頼が増加している。仕入価格の上昇が続いているため、価格転嫁を段階的に行っている（事業サービス業）

【産業別業況DIの推移】

	2025年 8月	2025年 9月	2025年 10月	2025年 11月	2025年 12月	2026年 1月	先行き見通し 2～4月
全業種	▲17.0	▲14.8	▲16.9	▲18.4	▲19.6	▲17.6	▲20.8
建設	▲2.7	0.0	▲12.5	▲5.9	▲11.4	▲15.6	▲15.6
製造	▲17.6	▲17.9	▲14.3	▲20.8	▲23.3	▲11.8	▲17.1
卸売	▲25.9	▲30.8	▲35.7	▲38.5	▲33.3	▲42.3	▲46.2
小売	▲26.5	▲25.9	▲28.9	▲28.0	▲26.5	▲26.1	▲26.1
サービス	▲13.9	▲5.2	▲6.8	▲8.2	▲10.1	▲10.7	▲14.7

※DI値は、業況・売上・採算などの各項目についての、判断の状況を表す。ゼロを基準として、プラスの値で景気の上向き傾向を表す回答の割合が多いことを示し、マイナスの値で景気の下向き傾向を表す回答の割合が多いことを示す。したがって、売上高などの実数値の上昇率を示すものではなく、強気・弱気などの景況感の相対的な広がり意味着。

DI=(増加・好転などの回答割合)-(減少・悪化などの回答割合)

全国商工会議所

事業活動における**賠償リスク、事業休業リスク、財物損壊リスク**を総合的に補償します。



ビジネス総合 保険制度

ここが
おすすめ

- 会員事業者を取り巻くリスクに対する補償のモレ・ダブリを解消し、一本化して加入可能
- 賠償責任(生産物、リコール、情報漏えい、サイバー、施設、事業活動遂行、管理下財物)リスクを総合的に補償
- 休業に関する補償により災害に遭った際の事業継続のための資金を確保
- 早期災害復旧支援により事業継続を後押し

最大
約**33%**
割引

問合せ：各務原商工会議所 総務事業課 058-382-7101



**第84回通常総会を開催！
卒業式もあります！**

3月19日(木)に第84回通常総会および懇親会を開催します。

総会では、令和8年度の事業計画及び収支予算、役員選考委員選任の議案を審議するほか、これまで活躍された卒業生の門出を祝う卒業式を盛大に執り行います。

また、懇親会では部員同士の交流を深めるアトラクションもご用意しています。ぜひ、ご参加ください。

総会を欠席される方は、必ず委任状の提出をお願いします。

日時 3月19日(木) 18時30分～

会場 琴川

登録料 7000円(税込)

※総会のみは無料

詳細 エンジェルタッチ

青年部は、ビジネスの基礎体力を鍛える場！

青年部に加入して、事業に参加しませんか。各務原商工会議

所の会員で45歳以下の方なら、どなたでも加入できます。

現在100人以上のメンバーが在籍する青年部は、製造業飲食業・建設業・弁護士業など、さまざまな業種の若き経営者の集まりです。異業種交流でビジネスマッチングを促したり、勉強会でスキルアップを図ったりしています。

また、時には地域のイベントを企画して、わたしたちの地域にざわいも創出しています。

企画はみんなで知恵を出し合いながらゼロベースでおこなうため、「知的スタミナ」が身につきます。そして、部員同士がなんでも本音で語り合うことで強い信頼関係が構築されます。

こうした活動がやがて、その先にいる自社のお客さまのお役に立てるようになるのです。

青年部メンバーと一緒に各務原を盛り上げていきましょう！

詳細・問合せ

青年部事務局 高場



女性会 ガヤガヤ交流会のお知らせ

女性会の会員事業所の交流を図るため、「ガヤガヤ交流会」を企画しました。

今回の「ガヤガヤ交流会」は皆様の会社の商品や、今頑張っていることを紹介していただきながら、もっと女性会の仲間の事を知る機会といたします。

つきましては、左記のとおり開催をいたしますので、皆様のご参加をお待ちしております。

また、お知り合いで女性会の加入を希望される方がありましたら一緒にご参加いただくことも可能としますのでよろしくお願いたします。

日時

令和8年3月17日(火) 18時～

会場 琴川

各務原市川島松倉町2468

☎0586-89-4121

会費 7000円(税込)

※出欠の連絡は、3月6日(金)17時までをお願いいたします。

※申込後、3月13日(金)以後のキャンセルはキャンセル料がかかります。

ンセルはキャンセル料がかかります。

女性会活動の活発化を図るため、随時会員の募集を行っています

女性会に加入していると、商工会議所の役員の皆様や、様々な業種の方、他地域の女性経営者の方々とは知り合う機会を得られます。

また、女性経営者等のスキルアップを目指したセミナーなども実施しており、女性が経営を学べる場として活用していただけております。

ぜひあなたも女性会に入会して、一緒に活動しませんか。女性会メンバーと一緒に各務原を盛り上げていきましょう！

年会費 5000円

詳細・問合せ

女性会事務局 高島



父の最期 ～終末期～

告知後落ち着きを取り戻した父には、残りの時間をどこで過ごしたいかを聞いた。選択肢は2つ、緩和ケア病棟への入院か自宅へ帰るかだった。家族に迷惑がかかると遠慮していたが、家に帰りたという望みを叶え自宅へ帰ってきた。

最期にお別れをしておきたい人はいるか確認したら、4人の友人の名前があがった。4人の方には現状を伝えて、自宅まで会いに来てもらった。30分程の時間であったが、経営者として共に学び、遊び、競った方々とのやり取りは、昔と変わらない何とも言えない不思議なひとときだった。冗談を言って、悪態をつき、馬鹿笑いをする…「また会いに来るで」これが友人との最後の別れとなった。

亡くなる前日、私の名前を呼んで痛みを訴えたり、妹の前で涙を流したり、もう長くないと悟った行動だった。

そして令和7年12月31日の朝旅立って行った。

経営者の意地なのか、当社の期の最終日に自らの人生をめる所がいかにも父らしくかった。

これまで長きに渡り、当社代表取締役 井奈波博之とお付き合い頂きました皆様へ改めてお礼申し上げます。ありがとうございました。



目をひく、心を触る



株式会社 イナバ印刷社

〒504-0927 各務原市上戸町7丁目1番地の23 TEL 058-382-5252(代) FAX 058-383-5970
URL <http://www.ppinaba.co.jp/> E-mail info@ppinaba.co.jp

健康状態をチェック! ~早期発見のために健康診断を受診しましょう~

事業の継続・発展のためには、各自の健康状態をチェックし管理していくことが重要です。

病気は早期発見が第一です。

今ご自分の健康状態を知り、問題があれば早期に解決していくことが大切です。

当所では、5月～7月(※予定)の期間中、市内3会場で定期健康診断を実施します。

金額・日程は4月号同封のチラシか当所HP(4月以降)にてご確認ください。

※募集は会報4月号同封のチラシで行います。

■健診メニュー

コース名	検査項目
健康診断タイプⅠ	胸部X線撮影・視力検査・身体計測(身長、体重、体格指数(BMI)+腹囲測定) 血圧測定・尿検査(糖、蛋白、潜血)・医師診察 血液一般検査(赤血球数、血色素量、白血球数、ヘマトクリット値、MCV、MCH、MCHC、血小板数) 血中脂質検査(LDLコレステロール、HDLコレステロール、中性脂肪) 糖尿病検査(血糖・HbA1c)・肝機能検査(GOT・GPT・γ-GTP) 聴力検査(オーディオメーターによる)・心電図検査
健康診断タイプⅡ	タイプⅠの項目に加えて、 腎機能検査(尿素窒素、クレアチニン)、肝機能検査(総蛋白、ALP、LDH)、痛風検査(尿酸)
胃がん検診	胃部レントゲン検査(胃癌・胃潰瘍・胃炎等の異常有無)
じん肺診断	胸部X線撮影(直接) ※粉塵関係等指定業種の方のみ受診可能 ※一般の肺がん検診ではありませんのでご注意ください。

「事業継続力強化計画」を策定してみませんか?

近年、豪雨災害が頻発しています。豪雨だけでなく地震や感染症など突発的に発生する災害は、皆さまの事業に大きな影響を及ぼす恐れがあります。災害に備えた事前対策や発生時の初動対応を考えておく「事業継続力強化計画」は、発災後に早期復旧し事業を立て直すうえでとても重要です。

また、同計画が国から認定を受けることにより、補助金審査時の加点などさまざまなメリットも得られます。

ご希望の事業所への計画策定をお手伝いしますので、この機会にぜひご検討ください。

日時 ご希望の日時で調整 ※初回の所要時間1時間半程度 ※完成するまで対応します

会場 各務原商工会議所もしくは申込事業所

講師 ファインズ株式会社 山口 亮 氏

申込 当所ホームページから必要事項を入力して申込ください。電話での申込も可能です。

相談
無料

定例相談会のご案内・予約申込書

コース	相談内容	期 日	相 談	3月	4月
A	融 資	毎週火曜日 10:00~12:00	日本政策金融公庫	3日・10日・ 17日・24日・31日	7日・14日・21日・ 28日
B	労 務	毎月第3火曜日 13:00~15:00	社会保険労務士	17日	21日
C	発明・特許	毎月第3火曜日 13:00~15:00	弁 理 士	17日	21日
D	税 務	毎月第3水曜日 13:00~15:00	税 理 士	16日	16日 ^{※2}
E	契約・登記	毎月第3水曜日 13:00~15:00	司 法 書 士	18日	15日
F	取 引	毎月第3水曜日 13:00~15:00	(公財)岐阜県産業経済振興センター	18日	15日
G	法 律	毎月第3木曜日 13:00~15:00	弁 護 士	26日 ^{※1}	16日
H	経営・創業	随時受付します	中 小 企 業 診 断 士	—	—
I	住宅相談	随時受付します	建 設 部 会 事 業 所	—	—

※日時については、相談員の都合により変更になることがあります。

※1:第4木曜日に変更 ※2:木曜日に変更

上記____コース____月____日____時に相談したいので申し込みます。

氏 名: _____

T E L: _____

事業所名: _____

予約は、希望日の10日前までに本券持参・郵送・
FAXにてお申し込みください。

(本相談事業は、一部県補助金で実施しています。)

お問い合わせ 各務原商工会議所中小企業相談所

会員プレゼント 抽選で次のとおり招待券をプレゼントします。



希望番号と事業所名、氏名、住所、電話番号を明記のうえ当商工会議所へのメッセージを添えてFAXまたは、右記の二次元コードからご応募ください。FAX送付先:058-371-0100 締切3月10日(火) 必着。当選者の発表はプレゼントの発送をもってかえさせていただきます。
 ※ご提供いただいた情報はプレゼントの発送のために利用します。催事・展示会の会期および内容に変更が生じる場合があります。最新の情報は各施設のホームページをご確認ください。

①日本モンキーパーク 3組6名様

日本モンキーパークでは、「トミカ・プラレールフェスティバル in 日本モンキーパーク」を開催します。

期間：2026年2月21日(土)～6月28日(日)

入館料：500円(3才以上)

※2才以上入園料別途

「トミカ・プラレール巨大ジオラマ」をはじめ、「トミカ」や「プラレール」の景品がもらえるアトラクションを通して、「トミカ」、「プラレール」の世界を堪能しよう!



© TOMY 「トミカ」「プラレール」は株式会社タカラトミーの登録商標です。

②野外民族博物館リトルワールド 3組6名様

3月14日(土) 台湾エリア一部リニューアル

この春、台湾エリアの店舗がリニューアル! 胡椒餅や牛肉麵、豆花など台湾グルメを満喫しよう! あわせて、台湾衣装ブースに新衣装も登場します♪



※画像はイメージです。

③3園から一つ選べる招待券 3組6名様

- ・日本モンキーパーク
 - ・野外民族博物館リトルワールド
 - ・南知多ビーチランド&南知多おもちゃ王国
- 3施設の中から一つ選んでお出かけください。春の訪れを感じてみませんか?



④岐阜県博物館 5組10名様(先着順)

令和7年度岐阜県博物館・岐阜県歴史資料館連携企画展「豊臣秀吉と美濃」

期間：令和8年2月14日(土)～3月29日(日)

会場：岐阜県博物館 本館4階 企画展示室

岐阜の地は織田信長、豊臣秀吉、徳川家康の三人がそれぞれに統一権力を形成していく中で、重要な役割を果たしました。およそ十年にわたり美濃を本拠地とした信長が、本能寺の変で倒れると、美濃を基盤の一つとして頭領の糸口をつかんだ秀吉が、天下人への歩みを始めます。

本連携企画展では、岐阜県博物館が近年収集した織豊期文書や岐阜県歴史資料館所蔵資料の展示を通して、豊臣秀吉の時代の美濃の様子を紹介いたします。



羽柴秀吉朱印状 岐阜県博物館蔵

お知らせ ナガシマリゾートの新しい「チケット購入方法のご案内」用意できました

3月からご利用できるナガシマリゾートのクーポンコード入り「チケット購入方法のご案内」が準備できました。二次元コードを読み込み、スマートフォンにて会議所価格の電子チケットが購入できます。各務原商工会議所窓口にてお渡しします。※1事業所1枚のみでお願いします。



その他会員割引券は、順次新年度用に更新しています。4月には新しい割引券が揃いますので、しばらくお待ちください。

現在の金融状況

(令和8年2月2日現在)

日本政策金融公庫	限度額	金利
経営改善貸付(マル経)	2,000万円	2.40%
一般貸付(マル普)	4,800万円	3.30%~(※)

<経営改善貸付(マル経)融資について>

経営改善にお役立ていただくために、事業資金を、無担保・無保証人・低金利という有利な条件で各務原商工会議所が(株)日本政策金融公庫へ推薦する融資制度です。(小企業等経営改善資金融資制度)

●資格条件 各務原市内で最近1年以上、事業を営んでいること。常時使用する従業員数が、20人以下(商業・サービス業は5人以下)であること。納税期限到来の税金を完納していること。日本政策金融公庫の融資対象業種であること。原則として6ヶ月以上、経営支援員による経営支援を受けていること。

●返済期間 運転資金/10年以内(据置期間2年以内)
設備資金/10年以内(据置期間2年以内)

※貸付利率 担保を不要とする場合の利率です。利率は担保の有無、返済年数によって変動します。

今月の表紙

店舗情報

住所：各務原市那加新加納町2149-4
TEL：058-382-1770
営業時間：17:30～22:00
※LOは22:00まで対応可
定休日：毎週月曜日



店内には、カウンター(7席)とお座敷(4席×4)があり、カウンターでは居酒屋メニューを、お座敷では焼肉を楽しめます。



◆おすすめのセットメニュー
ファミリーセットA
(3～4人前) 7,700円(税込)

(株)マツバラ
代表取締役会長
松原 史尚さんの
おすすめ!

赤のれん

創業57年の『赤のれん』は、昔からお付き合いのある近隣のお客さんに親しまれている、家族経営の焼肉屋さんです。ご家族で来店された際に楽しめるファミリーメニューでは、飛騨牛を堪能できます。また、お刺身をはじめとした居酒屋メニューも充実しており、お肉のほかにもう一品欲しい方にもおすすめです。新加納駅から徒歩約3分とアクセスも良く、お酒を飲まれる方にも利用しやすいお店です。ぜひ一度、足を運んでみてください。



お刺身は、ご希望に合わせて盛り合わせにすることも可能です。