

会報5

各務原商工会議所 2024

令和6年度 会報表紙のテーマは
『新しいことに
挑戦する事業者』です!

掲載(無料)を希望される方は、お気軽にお問い合わせください。



天然氷のかき氷とパンケーキつどい

廣瀬 志保美さん

※事業所の詳細はP8をご覧ください

5月の行事予定

- 9日(木) 監査会
- 13日(月) 女性会正副会・役員会
- 14日(火) 青年部執行部会議
- 20日(月) 財務委員会
- 21日(火) 三役会 / 常議員(役員)会 / 青年部役員会
- 23日(木) 県女連正副会長会 / 女性会5月例会

会費納入のお願い

令和6年度分の会費納入通知書を送付させていただいております。5月31日(金)までにお近くの金融機関、または当所窓口にてお納めください。

また、口座振替をご利用の事業所につきましては、5月27日(月)に、ご指定の預金口座から引き落としさせていただきます。指定口座の変更等がございましたら、5月10日(金)までにご連絡くださいますようお願いいたします。

また、当所では、預金口座振替による会費納入を促進しております。自動振替にご協力いただける方は、ご連絡下さい。

※事業所の所在地や従業員数の変更等がありましたら随時ご連絡下さい。

※納入通知書以外でお振込みされる場合は、振込手数料のご負担をお願いいたします。

問い合わせ

総務事業課 市橋

TEL:058-382-7101

各務原商工会議所会頭名で祝電をお送りします!

電報サービス「おめ電」のご案内

各務原商工会議所では、会員サービスの一環として「電報サービス」を行っています。当サービスは貴社の店舗、社屋、工場等の新築や新店開店、創立、創業などの記念事業(日)の際にご利用いただけるサービスです。

会員限定
無料

◆ご利用案内・注意事項

申込方法：所定の申込書に必要事項を記入し3営業日前までに、FAXにてお申込みください

※お申込み後は念のためお電話にてFAXの到着をご確認ください

受付時間：平日 8:30～17:15になります

※土・日・祝祭日および年末年始は事務局が休みのため、ご希望日にお届けできない場合がございますので、事前に電話にてご連絡をいただきますようお願いいたします。

注意事項：電報内容文は、本商工会議所にお任せいただきます

その他：ご利用は年度に2回までとさせていただきます



お問い合わせ 総務事業課 TEL:058-382-7101 FAX:058-371-0100

定例相談会のご案内・予約申込書 (各務原商工会議所の会員のみ)

コース	相談内容	期 日	相 談	5月	6月
A	融 資	毎週火曜日 10:00～12:00	日本政策金融公庫	7日・14日・21日・28日	4日・11日・18日・25日
B	労 務	毎月第3火曜日 13:00～15:00	社会保険労務士	21日	18日
C	発明・特許	毎月第3火曜日 13:00～15:00	弁 理 士	21日	18日
D	税 務	毎月第3水曜日 13:00～15:00	税 理 士	15日	19日
E	契約・登記	毎月第3水曜日 13:00～15:00	司 法 書 士	15日	19日
F	取 引	毎月第3水曜日 13:00～15:00	(公財)岐阜県産業経済振興センター	15日	19日
G	法 律	毎月第3木曜日 13:00～15:00	弁 護 士	23日※第4木曜日	20日
H	経営・創業	随時受付します	中小企業診断士	—	—
I	住宅相談	随時受付します	建設部会事業所	—	—

※日時については、相談員の都合により変更になることがあります。

上記____コース____月____日____時に相談したいので申し込みます。

氏 名: _____
TEL: _____
事業所名: _____

予約は、希望日の10日前までに本券持参・郵送・FAXにてお申し込みください。
(本相談事業は、一部県補助金で実施しています。)

お問い合わせ 各務原商工会議所中小企業相談所

各務原商工会議所は事前予約制です。窓口へお越しの際は必ずご予約下さい。

TEL:058-382-7101

新緑を楽しもう! 割引券発行!

日本モンキーパークをはじめアクラ・ト ぎふ、天龍グループリバーサイド21、ナガシマスパーランド、南知多ビーチランド&南知多おもちゃ王国、明治村、リトルワールド、ラグーナテンボス、里山の湯、古川美術館などの会員割引券を発行しています。会員及びそのご家族や従業員の皆さままでご利用ください。
※当初発行の割引券(施設利用券)並びに招待券は、譲渡・転売することを禁止しています。

割引券 価格変更(一例)

博物館明治村

区分	通常料金	会員料金
大人	2,000円	1,500円
大学生・シニア(65歳以上)	1,600円	1,100円
高校生	1,200円	800円
小・中学生	700円	400円

区分	通常料金	会員料金
大人	2,500円	1,900円
高校生	1,500円	1,000円
小・中学生	700円	400円

野外民族博物館 リトルワールド

区分	通常料金	会員料金
大人・大学生	1,900円	1,500円
シルバー(65歳以上)	1,500円	1,100円
中・高校生	1,200円	900円
小学生	800円	500円
幼児(3歳以上)	400円	200円

区分	通常料金	会員料金
大人(高校生以上)	2,200円	1,700円
中・小学生	1,100円	800円
幼児(3歳以上)	500円	300円

南知多ビーチランド・南知多おもちゃ王国

区分	通常料金	会員料金
大人(高校生以上)	1,900円	1,350円
こども(2歳以上)	900円	600円

区分	通常料金	会員料金
大人(高校生以上)	2,200円	1,650円
こども(2歳以上)	1,100円	700円

ナガシマスパーランド・湯あみの島の利用方法について

今年度より、電子チケットでの購入となりました。利用案内の二次元コードより、購入することができます。その際に、各務原商工会議所の「クーポンコード」を入力すると会議所価格にて購入ができます。また、ご利用になられる際は、各務原商工会議所窓口までお越しくださいませようお願いいたします。
※クーポンコードは利用案内に掲載しています。※1事業所様1枚のみのお渡しになります。

ご利用方法



▲利用案内



①利用案内の二次元コードより購入サイトへ

- ご利用の券種を選択
※同時にほかの券種の購入はできません
- ご利用日を指定する
※購入後のキャンセルは利用日当日まで可能
- 購入枚数の入力
※1回の決済で最大10名様分購入可能



②購入者情報の入力

- 購入者への確認事項
- ①各務原商工会議所
- ②購入者名
- ③会員事業所名
- ④行く人全員の名前



④クーポンコードを入力



※会議所の窓口にて発行しています。

③支払方法の選択



※クレジットカード・PayPay・ペイディのみ

⑤購入内容の確認・確定



検定試験のご案内 (東京商工会議所主催検定試験)

人材育成に検定試験を活用しよう!

企業の人材育成に検定試験を取り入れることで、ビジネスに必要な知識を身に付けられます。IBT・CBT方式で、曜日・時間・場所の規制が減り、より受験しやすくなっています。ぜひご活用ください。

※IBT方式…受験者ご自身のパソコン・インターネット環境を利用して受験する試験方式
 ※CBT方式…全国各地にあるテストセンターで、会場に設置されたパソコンで受験する試験方式

詳細



検定名	活用方法等
ビジネス マネージャー	マネジメント基礎知識を身に付け、頼られる管理職に! <活用方法>・昇進前に合格することで管理職としての不安や戸惑いを軽減 ・合格を昇進要件として設定。知識や思考レベルを客観的に判断
ビジネス実務法務	ビジネスに必須の法律知識で、組織のガバナンスを強化し、法的リスクを回避 <活用方法>・法的知識に基づいた組織運営で企業のガバナンスを強化 ・内定者や新入社員の基礎知識習得
福祉住環境 コーディネーター	医療・福祉・建築の知識で安全・安心な住環境を提案 <活用方法>・福祉・介護・医療にかかわるスタッフの基礎知識の習得やステップアップ
カラー コーディネーター	色彩の知識を身に付け、ビジネスシーンに活かす <活用方法>・目に惹くチラシやプレゼン資料の作成
eco (環境社会)	環境知識を身に付け、SDGs時代に必要とされる取引先に! <活用方法>・目に見える成果としてWebサイトなどに合格者数を掲載 ・SDGsへの対応、環境マネジメント教育

令和6年度から「団体申込」の会員割引(受験料5%割引)が開始します

受験者数が3名以上の場合に「団体申込」がご利用いただけます。「団体申込」を利用いただくことで、受験者の申込情報や成績が一元管理できるほか、受験料の支払も団体で一括清算が可能です。

※団体申込は、専用URLからのお申込みとなります。直接申込の場合は、割引が適用されません。ご検討いただける場合は、当所までご連絡ください。

中小企業倒産防止共済制度

経営セーフティ共済

経営セーフティ共済は、取引先事業者が倒産し、売掛金債権等が回収困難になった場合に、貸付けが受けられる共済制度です。「もしも」のときの資金調達手段として当面の資金繰りをバックアップします。

中小企業倒産防止共済制度の特長

- 掛金の10倍の範囲内で **最高8,000万円**まで貸付け
- 貸付条件は **無担保・無保証人**
- 掛金は税法上 **損金(法人)または必要経費(個人事業)に**

取引先の倒産から会社を守る制度です!

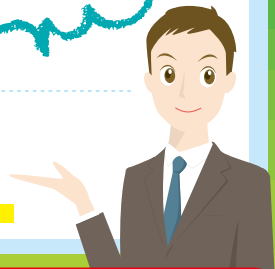

共済相談室 TEL. 050-5541-7171 【受付時間】 平日 9:00~17:00

令和5年9月からオンライン手続きスタート

ご希望の多い一部の手続きについて**オンライン手続き**が出来ます。掛金月額の増額減額、掛金の前納、事業所所在地・電話番号・資本金・従業員数の変更 など

制度の詳細内容は右記の2次元コード又はホームページからご確認ください。

経営セーフティ共済 検索



令和6年度 事業スケジュール

	会議	各務原YEG	委員会
4月	9日(火) 執行部会 16日(火) 役員会	25日(木) 単会交流会	交流
5月	14日(火) 執行部会 21日(火) 役員会	11日(土) 県連合同例会@恵那	交流
6月	11日(火) 執行部会 18日(火) 役員会	6日(木) 第79回通常総会	総務
7月	9日(火) 執行部会 16日(火) 役員会		
8月	7日(水) 執行部会 21日(水) 役員会		
9月	10日(火) 執行部会 17日(火) 役員会	7日(土) 元気まつり ※親会イベント事業 13日(金)~14日(土) 東海ブロック大会@恵那	交流
10月	8日(火) 執行部会 15日(火) 役員会		
11月	12日(火) 執行部会 19日(火) 役員会	県連合同例会@各務原	交流
12月	10日(火) 執行部会 17日(火) 役員会	2日(月) 第80回通常総会	総務
1月	14日(火) 執行部会 21日(火) 役員会	10日(金)※予定 新春懇談会	組織
2月	10日(月) 執行部会 18日(火) 役員会	1日(土) 県連大会@美濃加茂 12日(水)~16日(日) 第44回全国大会@久留米	研修 総務
3月	11日(火) 執行部会 18日(火) 役員会	21日(金) 第81回通常総会・卒業式	総務

令和6年度
スローガン

守破
珠和

YEGインフォメーション

令和5年度も新たな体制で
YEGを盛り上げます！

総務委員長

馬場 竜一(馬場業務店)

委員長方針「チャレイ!!!」

提言委員長

森 智彦(株)メルカート)

委員長方針「この街にYEGがあ
つて良かったと思われる団体に」

研修委員長

広瀬 陽介(ZARC経営事務所)

委員長方針「縁(えん)」

組織委員長

太田 和秀(株)和正)

委員長方針「絆を築く」

交流委員会

白木 裕也(有職人の店)

委員長方針「〜輪〜」



女性会活動のお知らせ

女性会通常総会を開催

4月23日(火)に、女性会通常総

会を開催し、2議案の承認がさ

れました。

●総会における議案

第1号議案 令和5年事業報告

(案)並びに収支決算(案)につい

て

第2号議案 令和6年度事業計

画(案)並びに収支予算(案)につ

いて

令和5年度は、航空自衛隊岐

阜基地司令のセミナーや劇団四

季キャッツの視察研修やチャリ

ティーデザイナーショーなど積極

的な事業展開をすることが出来

ました。

令和6年度の活動方針は「女

性会組織の存在意義を高めよ

う!」です。会長長の想いは、多く

のメンバーがふれあえる事業を

実施したいとのことです。

令和6年度も様々なセミナー

や視察研修を通じ、会員同士の

交流を図ると共に、チャリティー

デザイナーショーや元気まつりへの

参加など地域貢献活動も積極的
に行っていきます。

女性会会員募集

女性会に加入していると、商

工会議所の役員の方や、さ

まざまな業種の方、他地域の女

性経営者の方々と知り合う機会

を得られます。

また、女性経営者などのスキ

ルアップを目指した「女性経営者

セミナー」なども実施しており、

女性が経営を学べる場として活

用していただけます。

女性経営者、女性管理職の方

がスキルアップできる組織です。

あなたも女性会に入会して、一

緒に活動しませんか。

加入資格

商工会議所会員事業所経営者も

しくは配偶者、従業員、親族であ

る18歳以上の女性。

年会費

5000円

詳細・問い合わせ

女性会事務局 高島



稲葉と伊奈波

「100人乗っても大丈夫」の株式会社稲葉製作所さん、「ちゅ〜る、ちゅ〜る」のいなばペットフード株式

会社さん、「ピーナツ」の稲葉ピーナツ株式会社さん、日本のロックデュオB'z(ビーズ)のボーカリストの稲葉浩志さん。

代表者や社名、苗字が稲葉さんだ。岐阜市にある神社は、伊奈波神社。

それなりに知られた「いなば」の名称。

私も「いなば」なのだが、よく間違えられるのが、神社と同じ伊奈波と書かれる。井奈波なんですけどね。



商工会議所LOBO（早期景気観測）調査

LOBO調査は、商工会議所のネットワークを活用して、全国326商工会議所の2,455企業の協力により、各地域の「肌で感じる足元の景況感」を全国ベースで毎月調査し、その集計結果をリアルタイムで調査実施会議所等へ提供することにより、商工会議所としての経済政策等に関する意見活動などに資することを目的としています。

～3月の調査結果～ 調査期間:3月13日～19日

業況DIはコスト増の中、人手不足等で足踏み。先行きは改善の期待高まるも、課題多く力強さ欠く。

【全国の状況】

建設業は、住宅関連を中心に民間工事の不振が続き、悪化した。小売業は、物価高による消費者の買い控えの継続が重荷となり、悪化に転じた。一方、サービス業は、人手不足は継続するものの、国内外の観光需要増の恩恵を受けた飲食・宿泊業が下支えし、ほぼ横ばいとなった。製造業は、飲食品関係の需要増のほか、自動車関係も堅調に推移し、改善となり、卸売業も、製造業にけん引され、改善した。

日経平均株価の最高値更新等、景気回復の兆しが見える一方、物価の高止まりや円安基調等によるコスト増が継続している。また、人手不足による受注機会の損失やコスト増に見合う価格転嫁もできておらず、業況は足踏みとなった。

【東海ブロックの状況】

製造業では、円安に伴う輸入部材の高騰や人件費の増加により収益が圧迫されたことで、機械器具関係などの売上・採算が悪化した。事業者からは、大手自動車メーカーの工場稼働停止の影響に、受注減少が継続している、という厳しい声も聞かれた。小売業では、長引く物価高による消費者の買い控えが影響し、専門小売店などで業況が悪化した。

●業績が改善しているため賃上げを実施したが、あくまで小幅な改善であるため、報道で見えるような大企業並みの引き上げはできない。大企業との賃金格差が広がっており、今後の人材確保において大きな課題である（調味料製造業）仕入単価の上昇が続いている。3月～4月にかけても多くの価格改定が予定されているが、販売価格に転嫁できていないため、業況が悪化している（食料・飲料卸売業）

●大手自動車メーカーの工場稼働停止の影響により、受注減少が継続している（運送業）

【産業別業況DIの推移】

	2023年 3月	2023年 11月	2023年 12月	2024年 1月	2024年 2月	2024年 3月	先行き見通し 4～6月
全業種	▲14.8	▲9.7	▲8.4	▲11.4	▲12.9	▲12.9	▲12.2
建設	▲24.5	▲11.7	▲11.0	▲12.3	▲13.0	▲15.6	▲16.9
製造	▲18.9	▲10.2	▲8.1	▲13.4	▲17.0	▲14.8	▲10.3
卸売	▲22.4	▲12.0	▲6.9	▲10.4	▲19.2	▲17.4	▲15.5
小売	▲19.5	▲18.7	▲20.8	▲16.2	▲14.4	▲17.9	▲19.4
サービス	2.8	0.2	2.4	▲5.2	▲4.4	▲3.8	▲4.0

※DI値は、業況・売上・採算などの各項目についての、判断の状況を表す。ゼロを基準として、プラスの値で景気の上向き傾向を表す回答の割合が多いことを示し、マイナスの値で景気の下向き傾向を表す回答の割合が多いことを示す。したがって、売上高などの実数値の上昇率を示すものではなく、強気・弱気などの景況感の相対的な広がり意味する。

DI=(増加・好転などの回答割合)-(減少・悪化などの回答割合)

「事業継続力強化計画」を策定してみませんか？

近年、豪雨災害が頻発しています。豪雨だけでなく地震や感染症など突発的に発生する災害は、皆さまの事業に大きな影響を及ぼす恐れがあります。災害に備えた事前対策や発生時の初動対応を考えておく「事業継続力強化計画」は、発災後に早期復旧し事業を立て直すうえでとても重要です。

また、同計画が国から認定を受けることにより、補助金審査時の加点などさまざまなメリットも得られます。

ご希望の事業所への計画策定をお手伝いしますので、この機会にぜひご検討ください。

日時 ご希望の日時で調整 ※初回の所要時間1時間半程度 ※完成するまで対応します
会場 各務原商工会議所もしくは申込事業所
講師 ファインズ株式会社 山口 亮 氏
申込 当所ホームページから必要事項を入力して申してください。電話での申込も可能です。

参加費
無料

健康状態をチェック！～早期発見のために健康診断を受診しましょう～

事業の継続・発展のためには、各自の健康状態をチェックし管理していくことが重要です。

病気は早期発見が第一です。今ご自分の健康状態を知り、問題があれば早期に解決していくことが大切です。

当所では、5月～7月の期間中、市内2会場で定期健康診断を実施します。

詳細・申し込みは当所HPをご確認ください。

日程	会場	胃部レントゲン
5月30日(木)	陵南福祉センター	
6月5日(水)	各務原勤労会館	
7月9日(火)	各務原勤労会館	○
7月12日(金)	陵南福祉センター	

■健診メニュー

コース名	受診料(税込)		検査項目
	会員価格	こすも共済加入者	
健康診断タイプⅠ	9,000円	6,600円	胸部X線撮影・視力検査 身体計測(身長、体重、体格指数(BMI)、腹囲測定) 血圧測定・尿検査(糖、蛋白、潜血)・医師診察 血液一般検査(赤血球数、血色素量、白血球数、ヘマトクリット値、MCV、MCH、MCHC、血小板数) 血中脂質検査(LDLコレステロール、HDLコレステロール、中性脂肪)・糖尿病検査(血糖・HbA1c) 肝機能検査(GOT・GPT・γ-GTP) 聴力検査(オーディオメーターによる) 心電図検査
健康診断タイプⅡ	9,500円	7,300円	タイプⅠの項目に加えて、 腎機能検査(尿素窒素、クレアチニン)、 肝機能検査(総蛋白、ALP、LDH)、 痛風検査(尿酸)
胃部レントゲン	7,000円	5,800円	胃がん検診(胃癌・胃潰瘍・胃炎等の異常有無)
じん肺診断	1,100円	1,000円	胸部X線撮影(直接) ※粉塵関係等指定業種の方のみ受診可能 ※一般の肺がん検診ではありませんのでご注意ください。

※じん肺診断を受ける方でタイプⅠ・Ⅱを受診されない方は、1,100円が加算されます

■現在の金融状況

(令和6年4月1日現在)

日本政策金融公庫	限度額	金利
経営改善貸付(マル経)	2,000万円	1.25%
経営改善貸付(新型コロナウイルス対策マル経)	1,000万円(別枠)	0.75%(※1)
一般貸付(マル普)	4,800万円	2.15%~(※2)

<経営改善貸付(マル経)融資について>

経営改善にお役立ていただくために、事業資金を、無担保・無保証人・低金利という有利な条件で各務原商工会議所が(株)日本政策金融公庫へ推薦する融資制度です。(小企業等経営改善資金融資制度)

●**資格条件** 各務原市内で最近1年以上、事業を営んでいること。常時使用する従業員数が、20人以下(商業・サービス業は5人以下)であること。納税期限到来の税金を完納していること。日本政策金融公庫の融資対象業種であること。原則として6ヶ月以上、経営支援員による経営支援を受けていること。

●**返済期間** 運転資金／7年以内(据置期間1年以内)
設備資金／10年以内(据置期間2年以内)

<経営改善貸付(新型コロナウイルス対策マル経)融資について>

●**対象者** 新型コロナウイルス感染症の影響を受けた者のうち、最近1ヵ月間の売上高、もしくは過去6ヵ月(最近1ヵ月を含む)の平均売上高が前6年のいずれかの年の同期と比較し5%以上減少した者であって、売上減少申告書等を提出できる者。または、債務負担が重くなっている者。詳細はお問合せください。

●**返済条件** 運転資金／20年以内(うち据置期間5年以内)
設備資金／20年以内(うち据置期間5年以内)

※1貸付利率 当初3年間の利率(別枠の1,000万円以内)です。3年経過後は当初のマル経の利率が適用されます。

※2貸付利率 担保を不要とする場合の利率です。利率は担保の有無、返済年数によって変動します。

今月の表紙

新しいチャレンジ
キーマカレー



自家製やみつき中辛キーマカレー
みじん切りの人参や玉ねぎとたっぷりのひき肉で食べ応え抜群!目玉焼き(パンケーキと同じ濃厚たまご使用)と一緒に召し上がりいただくと辛さがマイルドに。
単品 1,210円(税込)



【期間限定】
農家さんの朝採れ苺(パンケーキ)
単品 1,450円(税込)
ドリンクセット 1,800円(税込)
ドリンク・アイス付のご褒美セット 1,850円(税込)



ホームページ



Instagram

天然氷のかき氷とパンケーキ
つどい

各務原市鶴沼東町2丁目165番地2

氷をレースのように薄く削った今までにないふわふわ食感のかき氷は、100%天然氷を使用しているため頭がキーンと痛くなりなく、最後までおいしくお召し上がりいただけます。

かき氷やパンケーキと、これまではスイーツのみのご提供でしたが、ご夫婦やご家族連れでお越しいただく男性のお客様にも満足していただきたい…!との思いで、この度キーマカレーの販売を始めました。ランチではカレーとかき氷のセットメニューもご用意しております。ディナータイムだけではなく、お食事でも「つどい」をご利用いただけたら嬉しいです。



TEL:090-2925-3434

※電話受付時間は営業日の10:00~17:00

営業時間: 平 日11:00~16:00(L.O.15:00)
土日祝11:00~17:00(L.O.16:00)

定休日: 月・火・不定休

※HPの営業日カレンダーをご確認ください。